Uitgave Dorpskrant, jaargang 30 nr 2, juni 2016

Het Boeketje

VK Wiezeboys A kampioen!

CHIRO Boekt

KWB daagt uit...

En nog veel meer dat je weten wil over Boekt!!

Sponsors

Beauty Lounge Sanny
Instituut voor Huidverbetering, Anti-Aging en Body Contouring
GELAATSBEHANDELINGEN - GELNAGELS
PEDICURE - MANICURE - ONTHARINGEN
Grootveldstraat 69, 3550 Heusden-Zolder (Boekt)
GSM 0478/542610

muna | birgit gilis
Mijn Unieke Nieuwe Aanpak
Voedingsdeskundige | Coaching stressvrije levensstijl
+32 473 96 73 73 www.munabronvanleven.be

KORIANDER @home
GERECHTEN, DELICATESSEN EN WIJNEN VOOR THUIS
Openingsuren:
Dinsdag tem zaterdag van 9u30 tot 18u30
Zondag van 9u30 tot 13u
Maandag gesloten
tel.: 011-536811 (optie 3)

Traiteurdienst
PEP & Pino
pizza & pasta
Meylandtlaan 121 3550 Heusden-Zolder
011 533 644
www.pep-en-pino.be

PROFESSIONEEL ZONNECENTER
SCHOONHEIDSSALON - NAGELSTUDIO - MASSAGE
Sun Art Beauty Boutique
MEYLANDTLAAN 107-2, 3550 HEUSDEN-ZOLDER, 011 60 40 29
WWW.SUNART.BE INFO@SUNART.BE
MA-ZA: 10 TOT 21U, ZON- EN FEESTDAGEN GESLOTEN

www.machinevriend.be
Bieststraat 100
3550 Heusden - Zolder
tel 011 / 53.72.71

Doe– het– zelf– Hengelsportartiekelen
Mangelschots C.
Gereedschappen
IJzerwaren
Meylandtlaan, 99
tel. 011 / 53.30.17

Dagbladhandel
miranda & kurt
broodjes en verse koffie vanaf 05.30u
Meylandtlaan 119
3550 Heusden
011 / 53.88.88

Voorwoord

Het Boeketje

Juni 2016
Jaargang 30
Nr. 2

Gratis bezorgd aan alle inwoners van Boekt.

Redactieraad:
Jos Tielens
Horstad 10
011 53 73 94
Kurt Van Hecke
Vlamingenlaan 20
011 53 33 48
Erik Geladé
De Kenen 15
011 53 67 74

Lay-out:
VaRidesign
Fotografie en
Grafische vormgeving
Vanessa Rizzuti
Abdijstraat 55
www.varidesign.be

Secretariaat:
boeketje.boekt@gmail.com

Bankrekening:
BE48 784-5261475-27

Op deze rekening mogen vrijwillige bijdragen gestort worden als financiële steun, waarvoor hartelijk dank!

Verschijnt 3x per jaar op 1550 exemplaren

Terwijl we dit schrijven, genieten we nog na van een geslaagde editie van Boekt Feest. Deze editie was speciaal in enkele opzichten. Vooreerst had een aantal trekkers van de vorige jaren de fakkel doorgegeven aan een jongere generatie. Het dient gezegd dat deze nieuwe ploeg ontzettend goed gewerkt heeft. Er werd weer een prachtig programma in elkaar gestoken en de organisatie liep op wieltjes. Een dikke pluim voor de medewerkers die dit voor mekaar kregen.

Tijdens vorige jaren waren de weergoden Boekt Feest beter gezind dan dit jaar. Toch was de opkomst er niet veel minder door. Dit betekent dat de organisatie en de activiteiten aantrekkelijk zijn voor een groot publiek. Ook bij minder goed weer wordt het publiek goed opgevangen in een gezellige, warme tent waarin veel te beleven valt.

Dat is top!

Veel vrijwilligers hebben meegewerkt. Fijn om op zoveel mensen te kunnen rekenen. Vele schouders maken een zwaar werk licht! Dit bleek ook tijdens de opbouw vooraf en het opruimen nadien. Ongelooflijk: de dag nadien op pinstermaandag om 12 u was het terrein volledig opgeruimd.

Boekt Feest is natuurlijk één van de hoogtepunten in Boekt, maar de verenigingen in Boekt werken het ganse jaar door aan een uitgebreid programma. Er valt in Boekt heel wat te beleven. Boeketje is dan ook weer goed gevuld met artikelen van de verenigingen die in Boekt actief zijn.

De jeugd voorop: de Chiro bereidt zich voor op het bivak en dit na een geslaagde Highway Party. Speelpleinwerking PAT zet zich schrap om tijdens de zomermaanden de kinderen van Boekt en omgeving actief bezig te houden! Ook de school zond een tekst binnen.

Tijdens het laatste weekend van juli is het weer kermis in Boekt. Boekt Live bestaat 5 jaar en wordt gespreid over twee avonden. De petanque club organiseert op zaterdag een barbecue en tornooi voor geïnteresseerden.

Ook van Ziekenzorg, KWB, WTC en Tennis kregen we tekst en foto's binnen.

We hebben ook weer een interview met een Boektenaar. Deze keer met Ronny Vanhoudt die als scout werkt voor Racing Genk.

De Dorpsraad van Boekt kijkt uit naar de planning van de werken tegenover het Buurthuis. De gemeente gaf nog geen concrete data door van de werken aan de Borhgravenlaan en kruispunt Ubbelstraat/Terlaemenlaan. Ook van de verkaveling tegenover het Buurthuis krijgen we weinig informatie door.

Het poject Trage Wegen gaat verder. Dit jaar worden de prioriteiten per wijk geselecteerd. Voor Boekt is het hoopvol dat vzw Regionaal Landschap, naast vzw Trage Wegen het project mee gaat begeleiden. Het natuurgebied tussen Onze Lieve Vrouwstraat en het fietspad op het oude kolenspoor is zeer waardevol. De verbetering van bestaande trage wegen dient samen bekeken te worden met de ontwikkeling van het landschap in overleg met de eigenaars. Als dorpsraad zijn we benieuwd hoe dit gaat evolueren.

Veel leesgenot in dit Boeketje

Jos Tielens
tielensjos@telenet.be
0498 16 55 31

WTC Boekt

In het nieuw!

Zoals de meeste wielertoeristenclubs gaven ook wij op de eerste zondag van maart het startschot van het nieuwe fietsjaar. Alvorens te vertrekken verzamelden onze leden eerst op de trappen van De Lavaar om te poseren voor de groepsfoto met onze nieuwe kledij.

Jaar na jaar stijgt ons ledenaantal, en is nu reeds boven de 75. Het seizoen 2016 startten we met nieuwe kledij mede dankzij de inbreng van de plaatselijke handelaars **M&C, Bike Inn, De Koriander, Peter Beerten en Di Angeli**. De website van de club werd eveneens in een nieuw kleedje gestoken. Met drie groepen en een mooi programma komt iedereen op eigen niveau aan zijn trekken. Nu dat de boekerij afgebroken is, vertrekken we op de parking van buurthuis Den Ubbel.

Info over het reilen en zeilen van de club vind je op www.wtcboekt.be

Onder een blauwe hemel naar het witte stadje.

In tegenstelling tot vorig jaar waren de weergoden ons nu wel gunstig gestemd voor de eerste zaterdagrit van het seizoen. Een mooi groepje van een 30-tal leden van alle drie de groepen vertrok onder een stralend zonnetje richting het witte stadje Thorn. Over veelal rustige wegen werden aan een ontspannend tempo de kilometers afgemaald. Eenmaal in Thorn aangekomen werd er een mooi terrasje uitgekozen om de nodige energie op te nemen om de terugweg aan te vatten. Wederom werd aan een zeer ontspannend tempo de terugrit aangevat tot aan ons welgekend eindpunt "De blokhut"

Merci aan Danny VdH om deze rit uit te stippelen.

Kwb Boekt

Daagt je uit

De komende weken en maanden werkt kwb Boekt achter de schermen aan een kersvers activiteitenpakket. Ons enige doel is om van Boekt een bruisende buurt te maken.

Daarom willen we ook jou hulp inroepen.

We dagen jou en je gezin uit om een leuke , originele, leerrijke of bruisende activiteit te bedenken die we in onze buurt op poten kunnen zetten.

Geen idee is te gek!

Stuur jou voorstel voor 15 juli door naar: koen.vandecruys@kwb.be (De Wallen 15) en win een fris en fruitig prijzenpakket.

Bij wijze van voorzet, hier een greep uit ons voorbije aanbod:

- **Knutselnamiddag**: (groot)ouders en kinderen timmeren er samen op los (van een insectenhotel tot een houten kraan).
- **Lichaam in beweging**: een reeks 'bewegingslessen' (aerobic, zumba, circuittrainingen, dyna-bands, gewichtjes, matoefeningen, …) die ervoor zorgen dat je na een uurtje weer klaar bent voor alle drukte.
- **Gezinsweekend**: jonge en minder jonge gezinnen gaan samen een weekend op avontuur.
- **Samenaankoop**. Door producten met een grotere groep aan te kopen; kunnen we heel wat van de prijs afkrijgen (bvb. stookolie, tuinproducten, groenten en fruit, elektro …). Hierbij werken we vaak samen met de 5 andere kwb-ploegen van Heusden-Zolder.
- **Zwerfvuilactie**. Ook in onze buurt zien we jammer genoeg dat het probleem van zwerfvuil niet vanzelf zal verdwijnen.

Knutselnamiddag

Gezinsweekend

Zwerfvuilactie

Op zoek naar wat meer informatie over onze vrijwilligersploeg?

Neem gerust eens een kijkje op

www.kwb.be of www.facebook.com/kwb.limburg

Sponsors

LOGOPEDIE
leen gernaey

Leen Gernaey
Licentiate
Logopedie
Audiologie

Onze-Lieve-Vrouwstraat 55
3550 Heusden-Zolder
+32 478 47 42 18
leen.gernaey@skynet.be
riziv 5 87240958 02

kathy
HAIRDESIGN

openingsuren

ma: rustdag
di en woe:
openvan8u-11u30
en van 13u-18u

do,vrij en za:
enkel op afspraak

Ubbelstraat.63
3550.Heusden-Zolder
Tel.011.82.46.05

KWANTEN
NV

RENAULT
DACIA

Kwanten Garage NV
Guido Gezellelaan 100
3550 Heusden-Zolder

Tel.: 011 42 47 10
Fax: 011 42 25 74

J&K bvba.
Stukadoorswerken

Binnenbepleistering
Gyproc - Siliconenpleister

Merelstraat 54
3550 Heusden-Zolder
BTW BE 0892.414.648
GSM Jeroen - 0477 35 74 78
jk.stukadoorswerken@telenet.be

THEMIS & HOUBRECHTS
Insurance

Guido Gezellelaan 180
3550 Heusden-Zolder
CBFA 65991A
als onafhankelijk tussenpersoon

Tel. 011 53 75 75
011 45 29 71
Fax 011 45 29 70
info@th-insurance.be

Auto-onderdelen
TIP TOP PARTS BVBA

Kanaalweg 1 (Suska-Berg)
3550 Heusden-Zolder
011/ 42 01 99

tiptopparts@skynet.be

Fietsenhandel

Albert Bervoets
Fietsen
Herstellingen

Hofeinde 109
3550 Heusden-zolder
Belgium

Telefoon: (011)53 88 62
Be.637.110.945

DE VLIJTIGE BIJ

Alles voor imkers en bijenproducten

Openingsuren
woe,do,vrij,za
van 9u tot 18u
en op afspraak

Claes Michel
O.L.Vrouwstr. 115
3550 Zolder
GSM 0473 39 61 45

BOEKT LIVE

29 & 30 juli 2016

29 juli 2016 vanaf 20u
* Catweezle ft. Fran Bilterest
* Starflavour

30 juli 2016 vanaf 20u30
* Gastoptreden van 7 Days Left
* Geronimo
* KOYLE

ROCK THIS PARTY!!!

Gratis Inkom!!!

KREABO

Kreabo.be

Kreabo op het Straattheaterfestival in Bokrijk

Op pinkstermaandag 16 mei was Kreabo één van de gastgroepen op het Straattheaterfestival in Bokrijk. Het toneelgezelschap uit Boekt bracht er 'De gruwelijke historie van heer Halewijn'.

Het spel vertelt hoe Johanna, dochter van koning Kattebol en koningin Muizenstaart, haar wil doordrijft en tegen de wil van haar ouders op zoek gaat naar heer Halewijn. Wanneer zij die aantreft in het bos gebeuren er verschrikkelijke dingen en toch is er een verrassend einde. Kreabo vertoonde het spel vier keer voor een talrijk opgekomen publiek.

(kreabo.be)

(v.l.n.r.) Jelle, Roland, Charlotte, Cyrilla, Andy, Mieke,Bert, Kristof, Evelien, Michiel, Marie-Claire.

Muziek: Sarah. Tekst en regie: Trudo. Kleding: Ria. Hulp: Rita en Reinhilde.

PC Boekt

Mogen wij ons eens even voorstellen?

Wij zijn PC Boekt, maar iedereen zal ons wel beter kennen als petanqueclub Boekt.

Velen zullen wel al van ons gehoord hebben, maar weinig mensen weten wie we echt zijn. Onze club is opgericht in 1989 en onze buitenpleinen liggen naast het buurthuis Den Ubbel en voorlopig ook nog een heel deel aan de andere kant van de Ubbelstraat. We hebben ook 9 terreinen binnen.

Onze club bestaat uit 98 leden, waarmee we in Limburg niet slecht scoren. Toch vinden we het jammer dat maar een tiental leden effectief in Boekt woont, aangezien dat Boekt toch heel wat inwoners telt.

Alhoewel we een vrij jonge club zijn, mogen we best fier zijn op realisaties van onze club. Hiermee bedoel ik dat we vele jonge spelers hebben en aandacht besteden aan onze jeugd.

We hebben met 7 ploegen aan de wintercompetitie meegedaan: 3 ploegen op woensdagnamiddag met de 50plussers, 3 in het weekend in provinciale reeksen en 1 federale ploeg op zaterdagnamiddag.

Ook op het gebied van prestaties op kampioenschappen horen we bij de beste van Limburg en misschien ook wel van Vlaanderen, zowel in ploegverband als spelers individueel. Zo hebben we bijvoorbeeld vorig jaar 2 Vlaamse titels binnengehaald en is PC Boekt zowel bij de mannen als bij de vrouwen kampioen van Limburg geworden. Ook hebben we een jeugdspeler die provinciaal kampioen doubletten is geworden. En op het Vlaams kampioenschap werden de mannen 2de en de vrouwen 3de. Nieuwe uitslagen van dit jaar volgen in het volgende boeketje. Wel kunnen we jullie al meedelen dat zowel de heren als de dames van PC Boekt dit jaar weer kampioen van Limburg zijn geworden. We hebben zelfs in onze club een Vice-Europees kampioen bij de junioren van een paar jaar geleden.

Om even terug te komen op het aspect jeugd; we hebben een paar maanden geleden samen met meester Stefan (de turnmeester in de school van Boekt) een aantal klassen mogen ontvangen van de lagere school. Het was geweldig leuk voor ons om deze kinderen bezig te zien en ze deden het ook nog graag. Ze vroegen direct aan meester Stefan of ze nog eens terug mochten komen en de week erna waren ze er opnieuw. En eerlijk gezegd zat er toch wel wat talent tussen.

PC Boekt is ook een petanqueschool. Hiermee bedoelen we dat er iedere 1ste zaterdag van de maand (in de winter) jeugdtrainingen zijn in onze club. Deze trainingen zijn bedoeld voor de jeugd van heel Limburg. Ook hier hebben we een aantal kinderen van de school van Boekt mogen verwelkomen.

We zouden graag beginnen met wekelijkse trainingen voor onze eigen jeugd en hopelijk ook voor nieuwe jeugd. Dit kunnen we enkel doen als er voldoende inschrijvingen zijn.

De trainingen zullen plaatsvinden op vrijdag van 18.00 tot 19.00 u, en dit in de maanden juli, augustus en september.

Inschrijven kan via ludodaniels@skynet.be of natasja_verboven@hotmail.be. Ook om extra informatie te verkrijgen kan je op deze adressen terecht.

We hopen dat jullie nu iets meer weten over onze club en dat er veel kinderen inschrijven voor de trainingen.

Natuurlijk zijn de volwassenen ook altijd meer dan welkom. Onze trainingsdagen zijn op maandagavond vanaf 19.00 u en op vrijdagavond vanaf 19.00 u. De recreanten spelen vrijdag namiddag vanaf 13.30 u. We leggen jullie graag de regels uit en er zijn altijd ballen ter beschikking in de club.

Want we zouden toch graag wat meer mensen van Boekt zelf bij onze club willen.

Hopelijk tot binnenkort

P.C. BOEKT
Ubbelstraat 104
3550 Heusden – Zolder

BARBEQUE en

PETANQUE Tornooi

Zaterdag 30 JULI 2016

-Kaarten (barbecue) te verkrijgen op de club en bij de leden

-Tornooi start om 13h30 Tripletten
4 rondes
Helft v.d. deelnemers hebben prijs
Max. 1 gefedereerde speler per triplet

Inlichtingen: Daniels Ludo,Secretaris PC Boekt, 011/53.35.80, ludodaniels@skynet.be

PAT

Zomervakantie ’16

Speelpleinwerking PAT vzw is het speelplein voor de kinderen van Boekt, Bolderberg, Viversel en Zolder-Centrum. Maar ook kinderen uit andere deelgemeenten of gemeenten zijn ook van harte welkom bij ons. Elke zomervakantie zorgen we voor een leuke, speelse en plezante vakantie voor meer dan 300 kinderen.

Wat is het speelplein?

Dat is eigenlijk heel simpel: het speelplein, dat is spelen!

Met een groep enthousiaste en opgeleide vrijwilligers organiseren wij elke zomervakantie een speelpleinwerking, waar we samen met de kinderen zullen lachen, knutselen, spelletjes spelen, gek doen, schminken, zingen, springen, dansen, verstoppen, verven, … . Zo willen wij aan kinderen & jongeren een zomervakantie geven die ze verdienen!

Voor wie?

Kinderen van 4 tot en met 14 jaar. Vanaf het jaar dat uw kind 4 wordt mag het naar het speelplein komen, ook al is dat pas na of tijdens de zomervakantie (geboortejaar 2012).

De kinderen zijn opgedeeld in verschillende leeftijdsgroepen: 4-5 jarigen, 6-7 jarigen, 8-10 jarigen en 11-14 jarigen.

Wanneer?

Tijdens de zomervakantie van maandag 4 juli tot en met donderdag 18 augustus. Elke werkdag van 13u30 tot 17u30.

Inschrijven is mogelijk vanaf 13u.

Prijs?

Eenmalige administratieve kost van €4,50 per jaar, voor de verzending fiscaal attest en administratieve inschrijving bij de verzekeringsmaatschappij. Te betalen bij de eerste inschrijving.

&

1,50 euro inschrijvingsgeld/dag voor de verzekering en de gebruikte materialen.

Vieruurtje?

Vieruurtjes zoals snoep, chips, ijsjes... kunnen de kinderen bij ons kopen aan een democratische prijs van €0,70 per stuk. Drankjes kosten €1,00 per stuk.

Dit kan rechtstreeks betaald worden bij de inschrijving elke middag. U bent vrij om dit bij ons te kopen of zelf mee te brengen.

Wat meebrengen?

Een volledig ingevuld inschrijvingsformulier, twee klevertjes van het ziekenfonds, €4,50 administratieve kost en €1,50 daginschrijving en eventueel geld om vieruurtjes te betalen.

Heb je geen inschrijvingsformulier dan kan je dat bij ons krijgen en invullen of het downloaden van onze website.

Vanaf de 2e dag dat je komt: €1,50/dag en eventueel geld voor de vieruurtjes.

PAT

Hoe ziet een speelpleinnamiddag eruit?

- 13u tot 13u30: inschrijven en betalen.
- 13u30: opening van de speelpleinnamiddag met de Patdans.
- 13u40 tot 15u30: spelen, knutselen, ... in de leeftijdsgroep.
- 15u30 tot 16u: vieruurtje en pauze onder toezicht van onze leiding.
- 16u00 tot 17u30: spelen, knutselen, ... in de leeftijdsgroep.
- 17u30: afsluiting van de speelpleinnamiddag met de Patdans. Pas na deze dans mogen de kinderen naar huis vertrekken.

Activiteiten

Openingsfeest maandag 4 juli met springkastelen, trampolines, grimeren, knutselworkshops, spelenworkshops, vlaamse kermis, buttons maken, kinderdisco, friet-, hotdog- en drankkraam, infostand voor ouders ... en dat allemaal voor de gewone inschrijvingsprijs.

Andere activiteiten (data worden meegedeeld via onze website, facebookpagina en op het speelplein).

- Themaspelen
- Maak je eigen buttondag
- 11-14 avond
- Pannenkoekenfestijn
- Springkastelenfestijn
- Trampolinefestijn
- Patreis
- Spaghettidag: zondag 7 augustus
- Afscheidsfeest met verrassingscadeau voor alle kinderen: donderdag 18 augustus.

Meer info

www.speelpleinwerkingpat.be

mail: info@speelpleinwerkingpat.be

tel: 0478 18 32 65 Telefonisch enkel bereikbaar van juni tot en met september.

"Like" us on Facebook

Sponsors

CREAZIONE CAPELLI SONIA

Beekstraat 22
3550 Heusden-Zolder
Tel. 011 744 288
GSM 0479 839 711

Enkel op afspraak
Maandag rustdag

BOSCH Service
Bosch Car Service

Garage Wysmans bvba

Meylandtlaan 200
3550 Heusden-Zolder
Tel.: (011) 53 65 28
E-mail: garage.wysmans@scarlet.be

ADVOCAAT
christel veulemans

Erkend bemiddelaar
grootven 2 - 3550 zolder

www.veulemans.com
kantoor@veulemans.com

T. 011 53 11 50 • F. 011 53 11 51

SWEVERS VASTGOED
www.swevers.be

Koolmijnlaan 38
3550 Heusden-Zolder
Tel : 011/255 155

Bel nu voor een gratis schatting van uw woning!

ALUMINIUM - PVC
Jans

RAMEN
DEUREN
VERANDA'S
ROLLUIKEN

Jans bvba
Ubbelstraat 127 ■ 3550 Zolder
tel.: 011-53 70 43 ■ fax: 011-53 78 44
GSM 0494-44 38 95

B.T.W. BE 0463.829.749

PETER BEERTER
Tuinontwerpen

Guldensporenlaan 15
3550 HEUSDEN-ZOLDER
Tel. & Fax 011 53 72 63
GSM 0477 25 04 91
www.tuinenpeterbeerten.be
B.T.W. BE 0771.150.196

Yess FOR HAIR

Meylandtlaan 147/2
3550 Heusden-Zolder
011/19 00 29

KAPSALON
www.yessforhair.be

Damen - Heren - Kinderen
Open op Maandag
Met of zonder afspraak

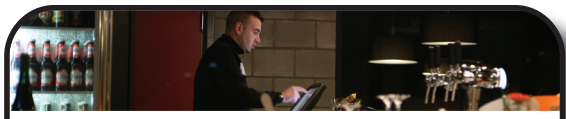

Buurthuis
Den Ubbel

Alle dagen open vanaf 14.00u
Dinsdag rustdag
Zaterdag en zondag: vanaf 11.00u

Uitgebreide bierkaart

Woonproject

Bevolking Boekt neemt weer toe

Meer dan 100 extra woningen en appartementen

Woonproject Vlamingenlaan/Toekomststraat : De sociale Huisvestingsmaatschappijen Kantonnale Bouwmaatschappij van Beringen en Vooruitzien cvba zijn bezig met het ontwikkelen van het binnen-gebied Toekomststraat/Vlamingenlaan in Boekt. Het gemengd project omvat 29 sociale huurappartementen verdeeld over 5 blokken, 37 sociale koopwoningen en 16 bouwkavels. Met de aanleg van de wegenis werd al gestart. De sociale koopwoningen zijn in opbouw. De realisatie van de koop-woningen is voorzien voor 2017. Voor de sociale huurappartementen is de vergunningsaanvraag lopende.

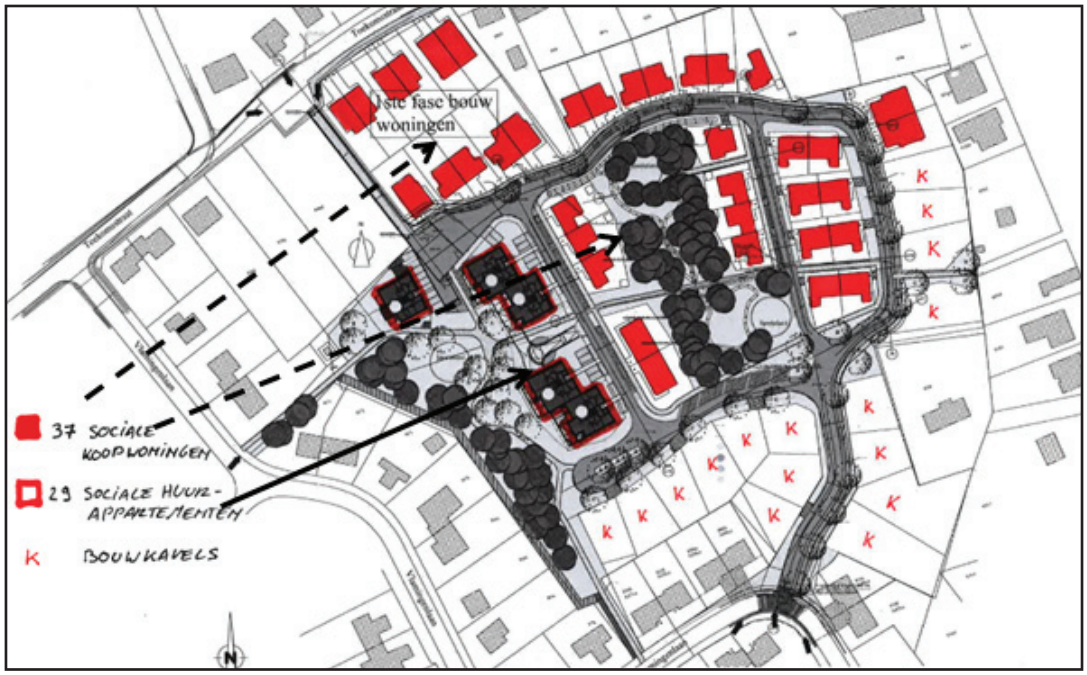

Woonproject Mondriaan aan het kerkplein : 2 woningen en 27 appartementen

Basisschool Boekt

Vrije Basisschool Boekt ...

meer dan school alleen!

Wist je dat?

* we ieder jaar, in de laatste week van augustus, een '**openklasavond**' organiseren om kinderen en ouders kennis te laten maken met hun nieuwe klas, hun nieuwe leerkracht(en) en de andere kinderen?

* we ieder jaar, in de eerste week van september, een grote **fietscontrole** laten uitvoeren, zodat we er zeker van zijn dat al onze kinderen veilig, met de fiets, naar school komen?

* we ieder jaar, in september, '**klasavonden voor de ouders**' organiseren om hen kennis te laten maken met de inhoud, die de kinderen dat schooljaar zullen uitdiepen?

* al onze klassen, ieder schooljaar, een leuke **bib-activiteit**, op maat, op het programma hebben staan?

* we ieder jaar een 'super-knappe' **schoolkalender** met al onze kinderen 'als fotomodellen' uitbrengen?

Sponsors

WillemsVastgoed
Jos Willems
Pironlaan 6/3
3550 Heusden-Zolder
GSM 0499 31 15 90 TEL 011 66 68 20
info@willemsvastgoed.be
www.willemsvastgoed.be

het natuurhuisje
Boekterheide 62
3550 Heusden-Zolder
Tel.: 011 533 833
het.natuurhuisje.zolder@gmail.com
Open: Di-Vr: 9-12u en 13u30-18u
Za: 9-12u en 13u30-17u / Zo-Ma: gesloten

VANDERHEYDEN PETER
AUTOMATISERINGEN
VP-TECHNICS@TELENET.BE
O L V straat 180
3550 Heusden-Zolder
Belgie-Limburg
VP-TECHNICS
automatisch het beste
www.vptechnics.be
GSM:0477/643.622
TEL/FAX:011/53.88.96

MATRAS- & WATERBEDCENTRUM
Matrassen en waterbedden, lattenbodems, seniorenbedden, kussens en dekbedden...
Boxsprings
Hofeinde 14 - 3550 ZOLDER - 0478 233761

Basisschool Boekt

* we ieder jaar schitterende resultaten op de **veldloop** boeken?
* we om de drie jaar, in oktober, een onvergetelijke **grootouderdag** organiseren?
* we regelmatig samenwerken met 'De Watersnip' en 'Natuurpunt' voor het goed behoud van de **natuur**?
* we (zowel klein als groot) regelmatig de **LIJN-bus** nemen binnen Heusden-Zolder om dingen te gaan bezoeken of aan activiteiten deel te nemen?
* we een drietal keer per jaar een '**schoolviering**' organiseren in onze kerk?
* het oudercomité tweemaal per jaar (in oktober en in mei) een interessante **infoavond voor de ouders** organiseert met steeds een 'up-to-date' onderwerp?
* het 6de leerjaar ieder jaar schittert in de '**First Lego League**'?
* onze school een '**zwerfboekenpunt**' is?
* onze school zich regelmatig engageert voor '**goede doelen**'?
* onze school zich regelmatig 'naar buiten toe' profileert met o.a. de deelname aan de **Winterhappening** en de organisatie van onze jaarlijkse **eetdag** in januari en ons jaarlijks **schoolfeest** in juni?
* al onze klassen, ieder schooljaar, meerdere **MUZE-activiteiten** op het programma hebben staan, zowel op school als op verplaatsing?
* een heel deel 'sportieve' kinderen van onze school regelmatig deelnemen aan naschoolse **sportactiviteiten**?
* onze kinderen van het 5de leerjaar op driedaagse **sport- en natuurklassen** gaan en de kinderen van het 6de leerjaar een week op **zeeklassen**?
* we de belangrijke stap van kleuter naar lager en van lager naar secundair intens met de kinderen en hun ouders **voorbereiden**?
* we als school heel wat aandacht besteden aan **verkeersactiviteiten**, over de verschillende kleuterklassen en leerjaren heen?
* we ieder jaar het schooljaar '**in style**' afsluiten met een kleuterproclamatie en een onvergetelijke proclamatie voor de kinderen van het 6de leerjaar en hun ouders, beiden georganiseerd door het oudercomité?
* we…

* we op zoek zijn naar een 'gemotiveerd poetskoppel' (18 uur / week), dat onze school een warm hart toedraagt, niet terugschrikt voor flexibele werkuren en dat deel wil uitmaken van een hardwerkend, super team!

Interesse? Stuur een mailtje naar miet.vanbilsen@basisschoolboekt.be

Vrije Basisschool Boekt
Reitveld, 7
3550 Heusden-Zolder
Tel. 011/ 53 78 69
www.basisschoolboekt.be

Honkbaltoernooi meisjesleiding chiro Boekt

Op 28 maart werd het jaarlijkse honkbaltoernooi georganiseerd, dat dit jaar door ging op chiro Zolder. Zo goed als alle jeugdbewegingen binnen Heusden-Zolder namen hieraan deel. Ondanks dat het weer een beetje tegen stak (hagel, extreme regenbuien en harde wind) konden de meisjesleiding toch de 4de plaats behalen van de 8! Ook wonnen ze de fairplay-prijs, die zeer hard geapprecieerd werd omwille van de vele kilo's snoep die ze hiervoor kregen. De oudleiding behaalde de 8ste plaats. Volgend jaar gaan we voor de beker, dat staat vast!

Bivak meisjes 2016: 12 tot 20 juli in Niel-bij-As

De meisjes zullen dit jaar moeten proberen de Olympos te betreden, aangezien ze helemaal ingewijd zullen worden als echte godinnen. De aspiranten vertrekken al op voorwacht de 11de juli samen met de leiding. De sloebers komen ons 16 juli pas vergezellen. De voorbereidingen zijn al volop bezig, de sfeer zit er ook al goed in en het aftellen kan eindelijk beginnen!

Bivak Jongens 2016: 12 tot 20 juli in Gruitrode

De jongens gaan dit jaar uiteraard ook weer op bivak! Het thema van het bivak zal de leiding nog persoonlijk komen meedelen bij jullie thuis zoals elk jaar. De voorbereidingen zijn ook al volop bezig en het beloofd weer enorm leuk te worden, dus geen reden om niet mee te gaan!

Baseballtornooi Jongens 2016

Net zoals vorig jaar was chiro Boekt weer present op het baseballtornooi en dit ook zoals vorig jaar met 3 ploegen, al waren de aspi's er dit jaar niet bij, zij werden vervangen door de oud-oud-leiding van Boekt. Ook eindigden we net als vorig jaar op een verdienstelijke 5e plaats van de 11 deelnemers.
De oud- en de oud-oud leiding eindigden net achter ons. De finale werd ook dit jaar weer gewonnen door KAJ heusden. Zij haalden het in de finale van de scouts van Eversel.

Highway Party 6 mei 2016

WOW!!! Dat is het eerste wat we over onze Jaarlijkse Highway party kunnen zeggen! Ook dit jaar hadden we ongeveer 1900 geweldige feestende bezoekers. Het was dan ook een meer dan geslaagde editie! Maar dit was uiteraard niet mogelijk zonder al de hulp van de leidingsploeg, vrijwilligers en uiteraard de DJ's, waarvoor een dikke merci! Ook aan al de geweldige bezoekers een dikke merci!

Dit jaar werd er zelfs een live viool voorzien die het geweldig deed tijdens de set van de Partyshakerz. Maar niet enkel zij, ook D-Reeze,Frequancy en tot slot onze eigen Dj Torque en DJ Bizonn zorgden voor een geweldige sfeer in de tent! We hopen jullie allen volgend jaar weer te zien om er dan opnieuw zo een feestje van te maken!

Ziekenzorg Boekt

samana

ziekenzorg cm
Vanaf 24 september

samana
samen met

Beste Boektenaren sympathisanten van ziekenzorg.

Zoals bovenaan vermeld zal vanaf 24 september de naam ***Ziekenzorg*** veranderen in de naam ***Samana*** wat *Samen Sterk* betekent.

Samen deden we recent weer een aantal leuke activiteiten.

Op 25 mei was er de ziekenzalving in de H. Hartkerk en Parochiale ziekendag met een warme maaltijd en dessert en als animatie bingo in de zaal van de school.

Op 10 juni gingen we met onze vereniging per bus naar chocolaterie *Anmadis* in Hechtel-Eksel We konden er lekker snoepen van pralines, taart en broodjes, koffie en thee.

Vrijwilligers die graag een handje willen helpen in onze groep kunnen zich aanmelden bij Denise en Henri (Ubbelstraat 65, Zolder. Tel. 011/39 10 15) of bij een van onze kernleden.

Met de beste groeten.

Henri.

RONNY VANHOUDT SCOUT VOETBALTALENT VOOR KRC GENK

'Na de wedstrijd begint pas het echte werk'

Neen, de landstitel was voor Racing Genk te hoog gegrepen. En of ze in de Cristal Arena volgend jaar Europees spelen, was bij het ter perse gaan ook nog koffiedik kijken. Maar Boektenaar Ronny Vanhoudt moet je daarvoor niet met de vinger wijzen. Integendeel: dat er het voorbije seizoen weer veel fris, ontbolsterend talent tussen de Genkse lijnen liep, is mede zijn verdienste. Als één van de vaste scouts van de eerstenationaler bracht hij de kwaliteiten van een Samatta, Karelis of Malinowsky minutieus in kaart. Waarop de clubleiding besloot om die jongens een vet contract onder de neus te schuiven.

- Hmm, lucratieve job, Ronny! Daar pik je ongetwijfeld een centje van mee?

Ronny (moet heel hard lachen): 'Hobby, zal je bedoelen. Een onbezoldigde nog wel, want wij krijgen niet meer dan onze onkosten terugbetaald.'

- Je meent het? Maar jullie halen uiteindelijk toch al die balkunstenaars naar KRC?

'Deels, ja. Maar ons aandeel daarin mag je zeker niet overschatten. Bij Genk zijn we met een tiental scouts, die week na week spelers volgen en wedstrijden in kaart brengen. Dat doen we in opdracht van hoofdscout Roland Janssen en technisch directeur Dimitri De Condé. Die baseren zich op onze voorstudie om uiteindelijk, samen met het bestuur, de echte knopen door te hakken. Wij zijn maar een klein radertje in dat netwerk.'

- Je relativeert. Maar hobby of niet, er komt véél werk bij kijken.

'Elk weekend volg ik één of meer wedstrijden op de voet. Om een toekomstige tegenstander van KRC te fileren, de tactische opstelling te ontcijferen, zwakke punten bloot te leggen... Of ik scout bepaalde spelers voor onderbemande posities, waar we bij Genk vers talent kunnen gebruiken. Dat zijn heel wat uurtjes die ik in voetbalstadia te lande, of in het buitenland doorbreng, veel kilometers reizen, eenzame nachten in verre hotels... En daarna moet het echte werk nog beginnen.'

Ronny toont me uiterst verzorgde en gedetailleerde powerpointpresentaties van wedstrijden met spelersselecties en -opstellingen, uitgetekende looplijnen, specifieke spelsituaties, telkens afgerond met een reeks professionele aanbevelingen. Achter hem in zijn werkruimte, staat een kast vol ordentelijk gerangschikte classeurs. Op zijn bureau, langs de computer, ligt het vol aantekeningen en nota's. De hele ruimte ademt professioneel voetbal...

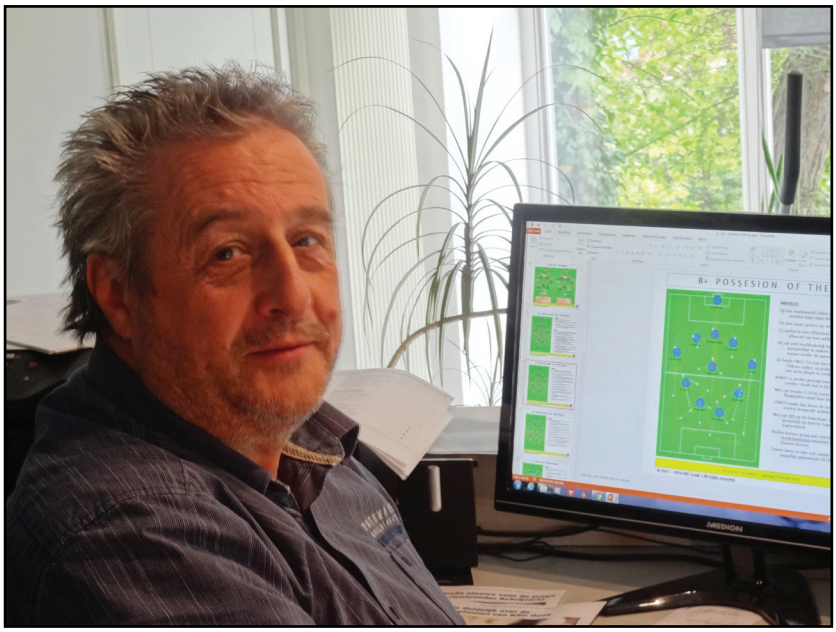

- Op zijn minst een uit de hand gelopen hobby, zou ik zeggen. Hoe combineer je dat met werk en familie?

'Ik heb een lieve en geduldige vrouw, die me regelmatig eens moet missen. En mijn job als werklozenconsulent bij ABVV laat me gelukkig ook de nodige speelruimte. Sinds enige tijd werk ik halftijds, in een landingsbaan. Zo heb ik al eens de handen vrij om verslagen uit te tikken, want daar kruipt tijd in.'

Het interview

- Voetbal zit in je bloed, ik kan het me niet anders voorstellen.

'Van jongsaf aan al. Als miniem begon ik bij Vrijheid en op mijn zestiende stond ik er in de A-ploeg. Technisch was ik zeker geen uitblinker. Maar als verdedigend middenvelder trok ik mijn streng. Goed uithoudingsvermogen, scherp speldoorzicht. En dat is me nog van pas gekomen. Als achttienjarige trainde ik al de jeugd van Vrijheid, wat later de eerste ploeg. Ik ging dan maar voor een trainersdiploma, een opleiding als talentscout en later de begeerde UEFA A-licentie. Als speler en/of trainer waaierde ik later uit naar Laak, Stokrooie, Bolderberg. Ondertussen heb ik de Wieze Boys ook nog wat voetballes bijgebracht, en hebben die dit jaar niet opnieuw kampioen gespeeld?' (lacht)

- Maar het bleef voor jou niet bij spelen of trainen.

'Aan zelf spelen komt ooit een eind. En als trainer kan je mooie successen behalen, maar ben je ook vaak kop van jut en krijg je veel gezanik. Een scout is meestal in zijn eentje bezig, ongezien, achter de schermen. Daar hou ik wel van. Via Johan Houben belandde ik als trainer bij de beloften van Kermt-Hasselt, waar Guido Brepoels toen hoofdtrainer was. Toen die naar Tongeren vertrok, vroeg hij me om mee te komen. Ik heb er een zevental jaren getraind en gescout, onder meer ook tien jaar geleden toen Tongeren, bij gebrek aan een eigen stadion, zijn wedstrijden afwerkte op KRC Genk.'

- En toen ontdekten ze je toegewijde inzet aan de Cristal Arena?

'Dank zij assistent-coach Hans Visser, die er hulptrainer werd onder Vanhaezebrouck, Vercauteren, Been en McLeish. Daar moest ik geen twee keer over nadenken! Meteen werd het een stuk professioneler. Wedstrijdanalyses moesten voor Vercauteren plots in het Engels en mijn opdrachten brachten me van Anderlecht tot Waregem, maar onder meer ook naar Nederland, Spanje, Italië, Oostenrijk of Denemarken. Al vijf jaar ben ik er nu betrokken. Het voorbije weekend heb ik nog doorgebracht in Dijon om de wedstrijd tegen Ajaccio in kaart te brengen. Veel krijg je van al die landen en steden niet te zien, want na de wedstrijd keer je snel weer huiswaarts.'

- Misschien word je bij die clubs dan wel met open armen ontvangen?

'Vergeet het, dat verloopt behoorlijk anoniem. Uiteraard weten die clubs wel dat er een scout langskomt. Genk heeft voor jou daar een plaats gereserveerd, zoals dat omgekeerd ook gebeurt. Een soort van gentlemen's agreement, zeg maar. Maar verder trek je zelfstandig je plan. Voor Europa- en Champions League-wedstrijden kreeg ik al eens in het aangename gezelschap van Pierre Denier of Gunther Jacob. Maar meestal reis ik alleen en werk ik solo. Met club, staf of spelers heb ik weinig contact. Met de supporters soms: die kunnen nuttige randinformatie leveren. Voor de rest: I'm on my own.'

- Je maakt ongetwijfeld toch al eens wat mee, niet?

'In landen als Bosnië bijvoorbeeld is het niet evident om je werk te doen. Zonder assistentie van een plaatselijke begeleider wil Genk me daar niet naartoe sturen. Voetbal en zaken verlopen er meermaals in louche sferen, toegangswegen worden gecontroleerd door gewapende agenten, amper iemand die een westerse taal machtig is. En tijdens een oefenkamp in het Turkse Antalya werd mij eens tot driemaal toe de toegang tot een match ontzegd door de officials van Anzji Machatsjkala, uit de dissidente republiek Dagestan (ex-club van Mbark Boussoufa, nvdr). De eerste keer lukte het me nog om stiekem 'undercover' de wedstrijd mee te volgen. Toen ik me voor de derde wedstrijd bij de Dagestanen aanmeldde, begonnen ze me net niet te bedreigen! Nochtans ging het om een open oefenwedstrijd.'

- Maar voetbal voor alles.

'Zeker niet. Maar ik ben nu eenmaal gek van het spelletje. En het geeft me de gelegenheid om goede wedstrijden te volgen en interessante mensen te leren kennen.'

- Al een idee wie er volgend jaar blauwwit komt versterken?

'We werken eraan, maar lopen niet op de feiten vooruit. Laten we eerst maar genieten van het EK met de Rode Duivels. En dat volg ik, geheel ontspannen, vanuit mijn zetel thuis.'

VK Wieze Boys

VK Wieze Boys A – Kampioen !

De A-ploeg van de Wieze Boys heeft dit jaar de titel in de hoogste reeks van de KLBS in de wacht gesleept. Na een quasi perfect seizoen kroonden ze zich tot kampioen op 26 maart op 3 speeldagen van het einde.

De enige nog overgebleven voetbalploeg van Boekt heeft het voor elkaar gekregen. Elf jaar hebben ze er op moeten wachten. Je leest het goed. Het was van 2005 (net zoals Club Brugge) geleden dat de Geel-Zwarten op het hoogste trapje van de Bedrijfssportbond eindigden.

Om te begrijpen hoe ze dit geflikt hebben, moeten we enkele jaren terug in de tijd. Na een paar kwakkel seizoenen met veel gekwetsten, veel pech en verschillende afhakende spelers werden we plots gezegend met een instroom van nieuw bloed. Niet enkel was het bloed nieuw maar ook van goede kwaliteit. Dit gegeven, samen met onze bestaande, weliswaar uitgedunde, goede spelersgroep gaf ons de mogelijkheid om rustig te bouwen naar de succesvolle periode van de afgelopen drie jaar.

Het eerste jaar werden we vice-kampioen, vorig jaar derde maar met bekerwinst en dit seizoen volgde dan de beloning met de kampioenstitel. Het moet gezegd, enkel kwaliteit zal nooit volstaan om dit te bereiken. Neen, wat we op dit moment aan de Kongostraat meemaken is om de tranen in de ogen te krijgen: een spelersgroep om U tegen te zeggen, zowel bij de A als B ploeg (die trouwens verschillende jongeren heeft mogen verwelkomen), een goede dirigent als trainer, een hardwerkend bestuur en zeker niet te vergeten, geweldige supporters. Kortom, we zijn fier !

Het seizoen 2015-2016 zou een jaar van de records worden. In de heenronde wonnen we alles. Je leest het goed, 12 matchen op een rij werden winnend afgesloten. Na de eerste nederlaag tijdens de eerste wedstrijd van de terugronde en de bekeruitschakeling de weer erna, brak er even paniek uit in het noorden van Boekt. Een deugddoende kerstmisperiode bracht rust en opnieuw werden alle matchen die volgden gewonnen.

VK Wieze Boys

Zo haalden we 69 op 72 met 14 matchen zonder tegendoelpunt. Onze eerste belagers, de buren van RP Products uit Ubbersel, eindigden op 13 punten. We scoorden maar liefst 80 maal en kregen er slechts 17 binnen.

Als dat geen statistieken zijn om over te stoefen, dan weet ik het niet.

En we zouden natuurlijk de Wieze Boys niet zijn, moesten we deze heuglijke gebeurtenis zonder feesten voorbij laten gaan. Bij het ter perse gaan van dit artikel denk ik dat vele Boektenaren nog spreken over ons geweldig kampioenbal.

Op naar het volgende seizoen dat hopelijk net zo goed zal zijn als het voorbije. Al zal dat niet simpel zijn. Maar een beetje druk leggen mag !

We willen ten slotte ook nog iedereen bedanken die ons is komen steunen het voorbije jaar en hopen dat we nog vele nieuwe supporters mogen verwelkomen in de toekomst. Alles over ons en de matchen die we spelen kan je vinden op www.vkwiezeboys.be. Zeker eens gaan kijken zou ik zeggen.

Tot gauw

Peter Put

Secretaris VK Wieze Boys

Gemeentenieuws

Verras je buren met een gezellig straatfeest!

Een straatfeest organiseren wordt makkelijker!

De regels van de gemeente zijn positief aangepast.

De aanvraagperiode wordt korter, slechts 1 maand vooraf, en de verantwoording moet niet meer met rekeningen, facturen, ….

Maakt men geen gebruik van een zaal of tent dan volstaat een kort verslag en enkele foto's waarbij men aantoont dat het straatfeest heeft plaatsgevonden. Hierna wordt de toelage van 125 euro uitgekeerd. Straten die een tent of een zaal huren, kunnen bijkomend nog steeds 1/3de terugkrijgen van de kost met een maximum van 125 euro.

De toelage straatfeest kan digitaal aangevraagd worden. Zie website van de gemeente.

Ook het reglement van een straatfeest kan daar geopend en gedownload worden.

WTC K.W.B. Boekt

Onze club is dit seizoen gestart met een volledig nieuwe outfit. Vanaf april rijden wij weer iedere zondagvoormiddag onze kilometers. Het vertrek is, op enkele uitzonderingen na, om 9 uur aan buurthuis 'Den Ubbel'. Telkens maken wij een rit van 60 tot 70 km en komen wij, zonder pech, terug aan tussen 12 en 12.30 uur.

Hiernaast een foto met de nieuwe uitrusting.

T.C. Boekt v.z.w.

Tennisclub Boekt gaat zijn tweeëndertigste jaar in.

De club werd opgericht door enkele Boektenaren en startte op de terreinen van de Baron van Vogelsanck. In de jaren negentig verhuisde de club naar nieuwe tennisvelden achter het "oude" Buurthuis in Boekt. Sinds vorig jaar spelen we op onze nieuwe, mooie locatie op de Ubbelvelden achter het "nieuwe" Buurthuis Den Ubbel.

Ook dit jaar worden er weer vele activiteiten georganiseerd. Na de Interclub wedstrijden hebben daarna de nacht van de dubbels, het ontbijttennis, ons club tornooi en de H-Z open. Afsluiten doen we met de Start2End party.

Nieuw dit jaar is Start2Tennis, dat we met behulp van Tennis Vlaanderen organiseren. Dit is een lessenreeks voor mensen die nog nooit getennist hebben en het eens willen uitproberen. Materiaal en lesgever zijn voorzien. Meer uitleg vind je op onze website (http://www.tcboekt.be) of bij één van de bestuursleden.

Hopelijk mogen wij jullie eens ontmoeten aan onze pleinen of op het terras aan Den Ubbel.

Boekt kermis

Kermis in Boekt! Dit jaar met botsauto's!

Tijdens het laatste wekend van juli gaat naar jaarlijkse gewoonte de kermis door in Boekt. Net zoals vorig jaar zal de kermis volledig op de parking aan het Buurthuis staan.

Terwijl de kermis in de naburige dorpen wegvalt omdat er geen foorkramers willen komen, gaat Boekt kermis in stijgende lijn! Dit jaar komen de botsauto's terug! Bij een positieve evaluatie willen zij in de toekomst terugkomen. Dus allen daarheen!!

Ook Boekt Live breidt uit naar aanleiding van het 5 jarig bestaan. Er zal gedurende twee dagen live muziek zijn aan Buurthuis Den Ubbel (zie elders in dit Boeketje voor meer info).

Boekt leeft!

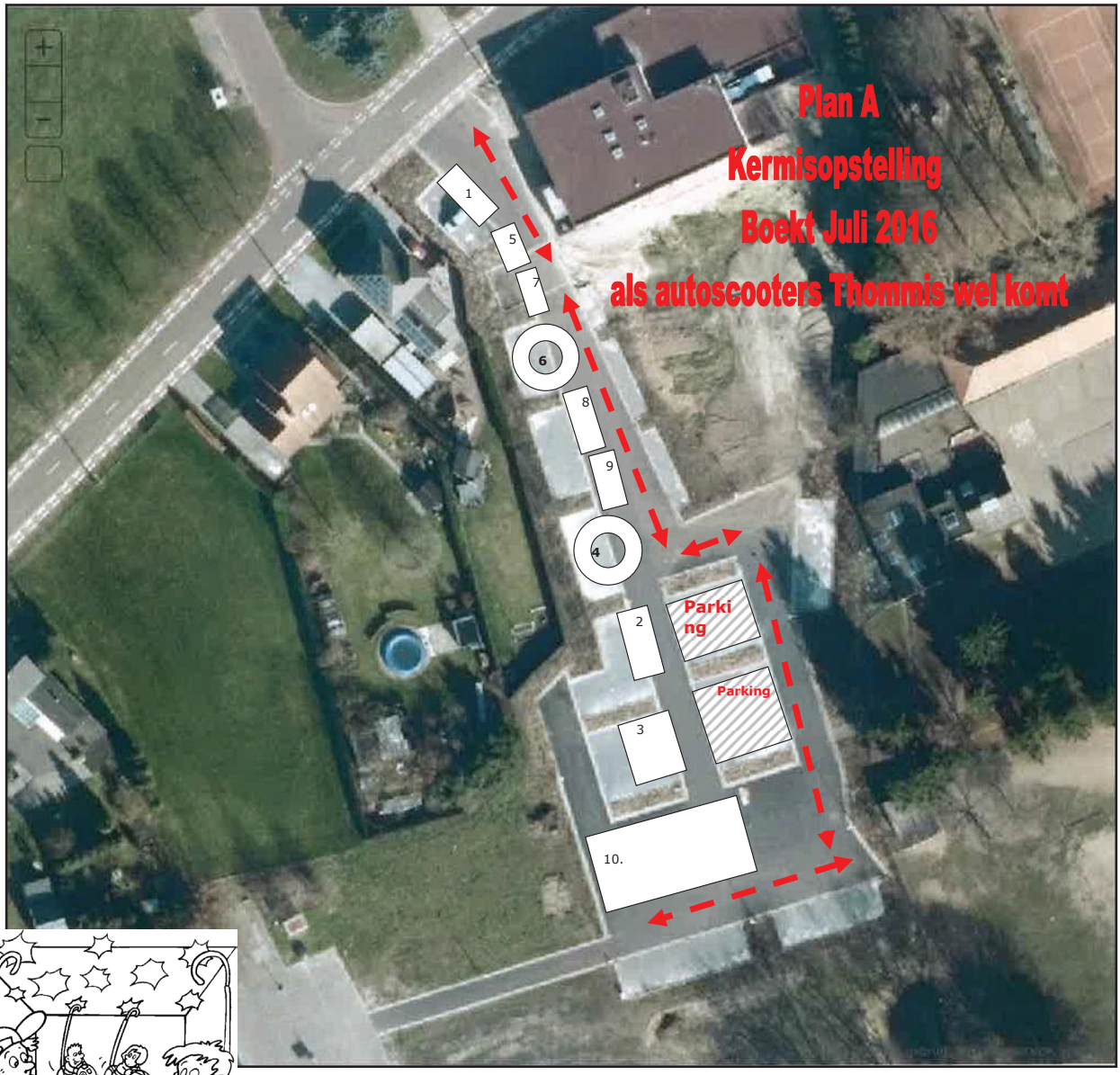

1. Frituur - Maria Mertens
2. Pottenspel – Maria Mertens
3. Lunapark – Gunther Neuteleers
4. Kindermolen –Maria Mertens
5. Visspel – Dirk Nellis
6. Kindermolen – Dirk Nellis
7. Visspel – Dirk Nellis
8. Schietkraam – Jos Simons
9. Magneetspel – Jos Simons
10. Autoscooter – Francis Thommis

rijrichting

Parking: is toegankelijk als de kermis is gesloten

Sponsors

HEIDI COIFFURE

011 53 66 12 of 011 87 37 36

ENKEL OP AFSPRAAK

SCHRIJNWERKERIJ - INTERIEURS

vanluyd

Mijnwerkerslaan 25
3550 Zolder
Tel. 011 - 53 73 56
Fax 011 - 53 82 67

www.vanluyd.be

B.T.W. BE 420.447.884
info@vanluyd.be

Brood- en Banketbakkerij

SWINNEN

De Borghgravelaan 14

TEL 011 / 53.37.62

MARIE-CHRISTINE BAPTIST

Tuin- & Landschapsarchitectuur
Ruimtelijke planning

OLV-straat 126 bus 1
3550 Heusden-Zolder
tel: +32 (0) 11/53.79.25
fax: +32 (0) 11/53.18.64
www.baptistmch.be

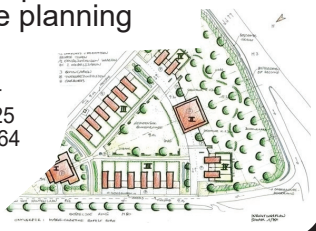

SCHRIJNWERKERIJ REYNDERS

RAMEN - DEUREN - BINNENSCHRIJNWERKERIJ
KEUKENS - TRAPPEN - KASTEN - VERANDA'S
PERGOLA'S - ROLLUIKEN - PARKET

KIEWITSTRAAT 17
3550 HEUSDEN-ZOLDER
Tel.: 011 53 78 20
GSM: 0498 34 11 99

KOOPJES MEUBELEN

Meylandtlaan 81
3550 Heusden - Zolder

tel. 011 / 53.70.24
fax 011 / 53.70.34

Rijksweg 177
3630 Eisden - Maasmechelen

tel. 089 / 76.04.36
fax 089 / 76.43.40

L.T.V.S. b.v.b.a.

TANKCONTROLE

CENTRALE VERWARMING
ONDERHOUD CV
AIRCONDITIONING

De Raeve Stefan
De Borghgravelaan 3
3550 Zolder

tel. 011 / 53.37.76
GSM 0497 / 80.47.62

www.verhuurbouwdrogers.be
De laagste prijzen...
Verhuur bouwdrogers

Tel: 0499 287 433

De Raeve Stefan en Tom
De Borghgravelaan 3
3550 Heusden-Zolder
info@verhuurbouwdrogers.be